

Impresionante Casa Familiar en Santa Lucía Boquete

\$599,900

Ref: 18338

Bienvenido a esta impresionante casa de 6 dormitorios y 5.5 baños ubicada en el deseable vecindario de Santa Lucía, a solo minutos del centro de Boquete. Disfruta de la comodidad de las tiendas, cafés y restaurantes cercanos. Fabulosa sala de estar con techos altos de bandeja y una hermosa chimenea. La puerta de la terraza francesa conduce a una maravillosa terraza acristalada, que ofrece sensacionales vistas a la montaña. La cocina grande cuenta con gabinetes de madera, encimeras de granito y mucho espacio de almacenamiento, mientras que los electrodomésticos de acero inoxidable completan el sueño de este chef. Un espacioso comedor formal ofrece el escenario perfecto para entretener a los invitados. La planta principal cuenta con 4 amplios dormitorios, cada uno con su propio baño privado,...

servmor

Telephone: +507 2022121
Email:
info@servmorrealty.com

Gallery

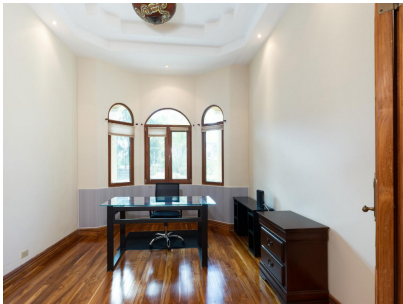

Property Description

Location: Spain

Bienvenido a esta impresionante casa de 6 dormitorios y 5.5 baños ubicada en el deseable vecindario de Santa Lucía, a solo minutos del centro de Boquete. Disfruta de la comodidad de las tiendas, cafés y restaurantes cercanos. Fabulosa sala de estar con techos altos de bandeja y una hermosa chimenea. La puerta de la terraza francesa conduce a una maravillosa terraza acristalada, que ofrece sensacionales vistas a la montaña. La cocina grande cuenta con gabinetes de madera, encimeras de granito y mucho espacio de almacenamiento, mientras que los electrodomésticos de acero inoxidable completan el sueño de este chef. Un espacioso comedor formal ofrece el escenario perfecto para entretener a los invitados. La planta principal cuenta con 4 amplios dormitorios, cada uno con su propio baño privado, y una mezcla de travertino y pisos de madera en todas partes. Un espacio de estudio/oficina ofrece versatilidad y el espacio perfecto para trabajar desde casa. El nivel inferior ofrece una entrada independiente con dos dormitorios adicionales, un baño y un estudio o sala de estar.

servmor

Telephone: +507 2022121

Email:

info@servmorrealty.com

Additional Info

En venta	Beds: 6	Baths: 5
Type: House	Area: 390 sq m	Land Area: 1509 sq m
Recámaras: 6	Baños: 5	Planta Eléctrica
Baños de visita: 1	Estacionamientos: 1	Salón de Fiestas
Sala	Mantenimiento:	Sala familiar
Balcón	Comedor	Cocina
Cortinas	Línea Blanca	Calentador de Agua
Amoblado	Depósito	Internal Area : 390 sq m
Land Size : 1509 sq m		