

Increíble casa en Brisas de los Lagos a 30 minutos de la ciudad

\$299,000

Ref: 17970

Brisas De Los Lagos, El Arado, La Chorrera

Viajando por la carretera interamericana hacia las playas, a 30 km de la ciudad de Panamá y a 50 km de Coronado, es difícil pasar por alto la valla de COSTA VERDE anunciando el corazón comercial de la Chorrera, la tercera ciudad más grande de Panamá y la capital de la provincia de Panamá Oeste. En este centro en constante expansión, encontrará TODO, desde el equivalente local de Costco, bancos, clínicas y restaurantes hasta un STARBUCKS. Imagine vivir a solo 10 km, a 30 minutos de la ciudad de Panamá, en un entorno sereno y tranquilo! La comunidad cerrada BRISAS DE LOS LAGOS es operada de forma privada por un respetado cirujano oftalmólogo que se dedica a preservar la naturaleza. Dos tercios de los residentes provienen de Europa, EE. UU. y Canadá, y el inglés se habla ampliamente. Entre la...

servmor

Telephone: +507 2022121

Email:
info@servmorrealty.com

Gallery

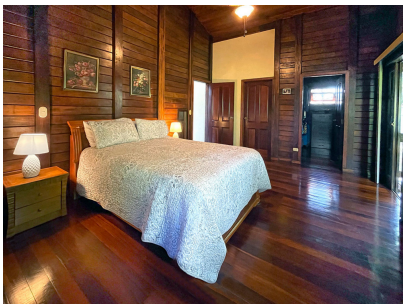
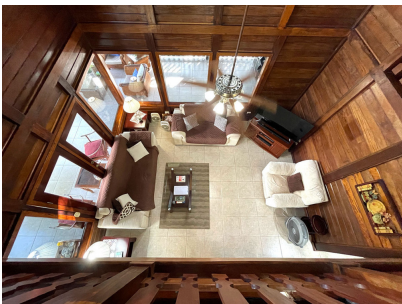
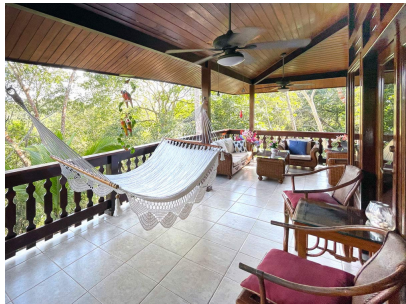
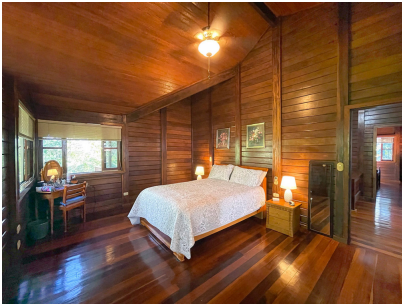

Telephone: +507 2022121
Email:
info@servmorrealty.com

servmor

Property Description

Location: Brisas De Los Lagos, El Arado, La Chorrera, Spain

Viajando por la carretera interamericana hacia las playas, a 30 km de la ciudad de Panamá y a 50 km de Coronado, es difícil pasar por alto la valla de COSTA VERDE anunciando el corazón comercial de la Chorrera, la tercera ciudad más grande de Panamá y la capital de la provincia de Panamá Oeste. En este centro en constante expansión, encontrará TODO, desde el equivalente local de Costco, bancos, clínicas y restaurantes hasta un STARBUCKS. Imagine vivir a solo 10 km, a 30 minutos de la ciudad de Panamá, en un entorno sereno y tranquilo! La comunidad cerrada BRISAS DE LOS LAGOS es operada de forma privada por un respetado cirujano oftalmólogo que se dedica a preservar la naturaleza. Dos tercios de los residentes provienen de Europa, EE. UU. y Canadá, y el inglés se habla ampliamente. Entre las 28 elegantes casas, esta - construida con madera de almendro brasileño, impermeable al agua y las termitas - sobresale. Únase a esta interesante comunidad en la casa club frente al lago y relájese!

Additional Info

En venta	Beds: 4	Baths: 3
Type: House	Area: 445.28 sq m	Land Area: 2333.79 sq m
Recámaras: 4	Area Social	Tanque de Reserva
Baños: 3	Estacionamientos: 2	Sala
Mantenimiento: 109	Balcón	Comedor
Terraza	Aires Acond	
Areas Verdes	Desayunador	Lámparas
Jardín	Cocina	Cortinas
Comunidad Cerrada	Línea Blanca	Calentador Agua
Amoblado	Depósito	Internal Area : 445
28 sq m	Land Size : 2333	79 sq m

servvmor

Telephone: +507 2022121

Email:

info@servvmorrealtv.com