



## **161;Espacio comercial! Bar/Jardín en Terreno Fértil de 5 Acres en Venta Cerca**

# **\$200,000**

Ref: 17654

La propiedad, con una ubicación privilegiada, se encuentra en la carretera principal entre David y las playas de La Barqueta. Su cercanía a la playa hace que este lote comercial sea realmente atractivo para un inversionista. El local comercial ocupa unos 1.700 m<sup>2</sup> mientras que el resto del terreno está libre para cultivo y urbanización. El terreno es fértil y llano, y tiene árboles de Guayacán, Roble y Mango ya sembrados. La puerta de entrada está hecha de hierro estilo granja para mayor seguridad. El edificio es típico de un Jardín, una estructura con pista de baile y un bar con techo de paja de zinc, los escenarios de los artistas típicos panameños. La propiedad produce ingresos. Tiene un edificio de 665 m<sup>2</sup>, otro edificio de 465 m<sup>2</sup> y un almacén de 32 m<sup>2</sup>, además de 3 baños. En la propiedad...

# servmor

Telephone: +507 2022121

Email:  
info@servmorrealty.com

# Gallery

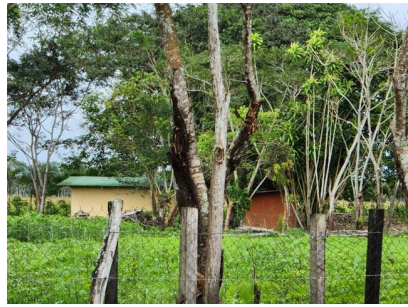

# Property Description

## **Location:** Spain

La propiedad, con una ubicación privilegiada, se encuentra en la carretera principal entre David y las playas de La Barqueta. Su cercanía a la playa hace que este lote comercial sea realmente atractivo para un inversionista. El local comercial ocupa unos 1.700 m<sup>2</sup> mientras que el resto del terreno está libre para cultivo y urbanización. El terreno es fértil y llano, y tiene árboles de Guayacán, Roble y Mango ya sembrados. La puerta de entrada está hecha de hierro estilo granja para mayor seguridad. El edificio es típico de un Jardín, una estructura con pista de baile y un bar con techo de paja de zinc, los escenarios de los artistas típicos panameños. La propiedad produce ingresos. Tiene un edificio de 665 m<sup>2</sup>, otro edificio de 465 m<sup>2</sup> y un almacén de 32 m<sup>2</sup>, además de 3 baños. En la propiedad hay 2 pozos y un arroyo pasa por la parte trasera del terreno.

The logo for servmor, featuring the word "servmor" in a green, lowercase, serif font.

Telephone: +507 2022121

Email:

[info@servmorrealty.com](mailto:info@servmorrealty.com)

## Additional Info

En venta	Type: Farm	Land Area: 25250 sq m
Recámaras:	Baños:	Baños de visita: 3
Estacionamientos:	Nivel De Estacionami:	Mantenimiento:
Tipo De Aire Acondicionado	Depósito	Tipo Agua
Zonificación	Mantenimiento Incluye	Land Size : 25250 sq m