

Fabuloso lote residencial a 5 minutos de Coronado.

\$85,000

Ref: 16978

Nueva Gorgona, Nueva Gorgona, Chame

A diferencia del típico potrero en medio de la nada, se trata de un increíble lote en esquina de casi un cuarto de hectárea (2,434 m²), a 800 metros de la Panamericana, sobre una carretera asfaltada, rodeado de elegantes mansiones, lo que garantiza fácil acceso a luz, agua e internet. Está flanqueado por árboles centenarios, raros ejemplares del "Árbol Panamá", el árbol nacional. Si alguna vez ha viajado desde la ciudad de Panamá a Coronado, inevitablemente se ha encontrado con uno de ellos: el gigante solitario cerca de Bejuco (Km. 67), el árbol más querido de Panamá. Según algunas fuentes, el país toma su nombre de este pariente del Baobab, y no al revés. Después de echar un breve vistazo a este lote salvajemente hermoso, también se enamorará y comenzará a hacer planes para la...

servmor

Telephone: +507 2022121

Email:
info@servmorrealty.com

Gallery

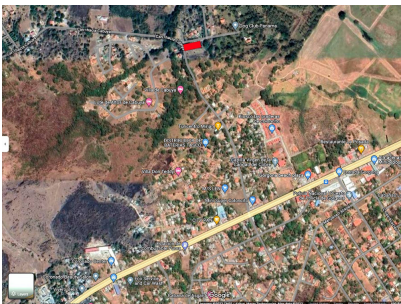
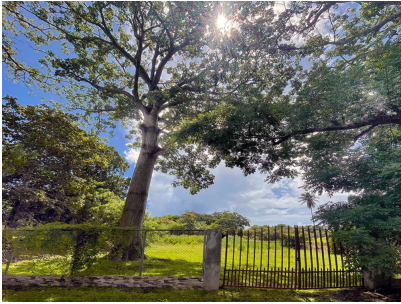
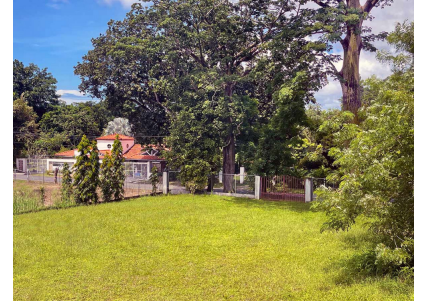
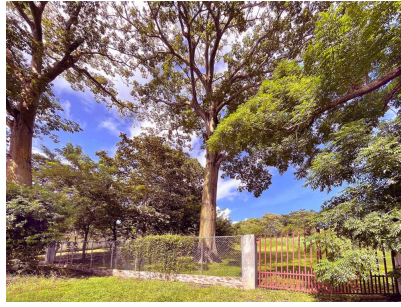

Telephone: +507 2022121
Email: info@servmorrealty.com

servmor

Property Description

Location: Nueva Gorgona, Nueva Gorgona, Chame, Spain

A diferencia del típico potrero en medio de la nada, se trata de un increíble lote en esquina de casi un cuarto de hectárea (2,434 m²), a 800 metros de la Panamericana, sobre una carretera asfaltada, rodeado de elegantes mansiones, lo que garantiza fácil acceso a luz, agua e internet. Está flanqueado por árboles centenarios, raros ejemplares del "Árbol Panamá", el árbol nacional. Si alguna vez ha viajado desde la ciudad de Panamá a Coronado, inevitablemente se ha encontrado con uno de ellos: el gigante solitario cerca de Bejuco (Km. 67), el árbol más querido de Panamá. Según algunas fuentes, el país toma su nombre de este pariente del Baobab, y no al revés. Después de echar un breve vistazo a este lote salvajemente hermoso, también se enamorará y comenzará a hacer planes para la construcción de la residencia de sus sueños. Esta es otra propiedad de MLS (Servicio de Listado Múltiple), disponible para particulares, así como para agentes debidamente autorizados.

servmor

Telephone: +507 2022121

Email:

info@servmorrealty.com